



Inhoud

- Wie bent u?
- Wie zijn wij?
- Clientenparticipatie
- Planfase opzetten moederraad
- Randvoorwaarden moederraad
- Werving deelnemers moederraad
- Moederraad opzetten!

Wie bent u?

- Wat is uw functie binnen de geboortezorg?
- Heeft u al een adviesraad of bent u bezig met de opzet daarvan?
- Wat verwacht u van deze workshop?

Wie zijn wij?



Actief op drie niveau's

Micro:
lokaal voor de moeders

Meso:
regionaal voor de zorgverleners

Macro:
deelname aan landelijke werkgroepen, zoals de gebruikersgroep cliënten bij Babyconnect (digitale gegevensuitwisseling)

Waar wij trots op zijn

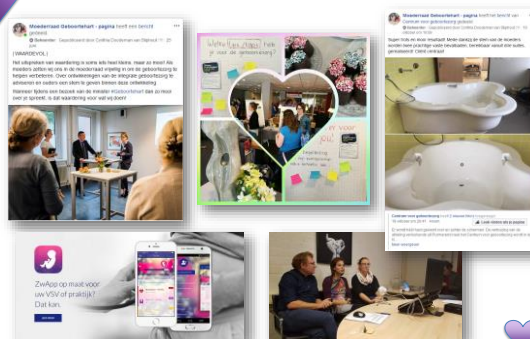

Clientparticipatie

- Van verzorgingsmaatschappij naar participatiemaatschappij
 - **Kloof** tussen client en zorgverlener **verkleinen**
 - Vergroten van **draagkracht** voor het beleid
 - Meer **regie** over eigen zorgpad
 - Verhogen van **kwaliteit** van het beleid
- Clientgerichte zorg kan uitsluitend vormgegeven worden met de client over wat belangrijk is voor de client



Dialogo



Participatieladder

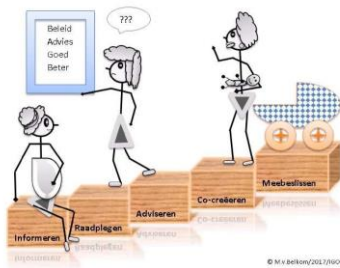

Planfase opzetten moederraad

- Hoe kunnen **ervaringen** van ouders de geboortezorg **verbeteren**?
- Wat is het **doel** van je moederraad?
- **Waarover** wil je advies?
- Hoe worden bevindingen van de moederraad **teruggekoppeld**?



Aan de slag!

The form 'Aan de slag!' (Getting started!) contains a checklist for setting up a 'Moederraad' (Mother Council). It includes questions such as: 'Wat is de bedoeling van de Moederraad?', 'Hoe wordt de Moederraad opgezet?', 'Hoe wordt de Moederraad begeleid?', 'Hoe wordt de Moederraad geëvalueerd?', and 'Hoe wordt de Moederraad geïntegreerd in de zorg?'.



Werving deelnemers moederraad

- Moeders **én** Vaders
- Werk en denkniveau
- Welke ervaring met de zorg is belangrijk?
- Jongste kind niet ouder dan 1 jaar op het moment van toetreden.
- Creëer een team!



Achtergrond informatie

- Zorgstandaard Integrale Geboortezorg 2016
- Handreiking Implementatie Clientparticipatie CPZ
- www.kennisnetgeboortezorg.nl
- Bedrijfsplan Geboortehart bijlage 10B Clientparticipatie 18 januari 2017
- Reglement Moederraad Westfriesland
- <https://www.westfriesgasthuis.nl/over-het-westfriesgasthuis/organisatie/Paginas/Moederraad.aspx>



Bedankt!

Contact

Voor meer informatie, vragen, advies of ondersteuning bij het opzetten van clientparticipatie in uw regio, neem je contact op met:

Moederraad Geboortehart
Moederraad@Geboortehart.nl

